

Caso 3

Un paciente se presenta a la consulta por falta de erupción de tercer molar inferior.

Sin sintomatología.

Clínicamente no se observa aumento de volumen.

Mucosa de aspecto normal

¿Qué solicitaría?



Describe la imagen.

¿Necesitaría otro estudio?
Piense un posible
diagnóstico presuntivo.

En base a su decisión de
diagnóstico:
Enunciar clasificación.

¿Qué tratamiento
propondría?



¿Qué nos da un diagnóstico de certeza?

Caso 4

Un paciente se presenta a la consulta con un aumento de volumen en piso de boca lado derecho.

2 meses de evolución.

Sin sintomatología dolorosa.



¿Qué evaluación clínica debería hacer?

¿Qué solicitaría?

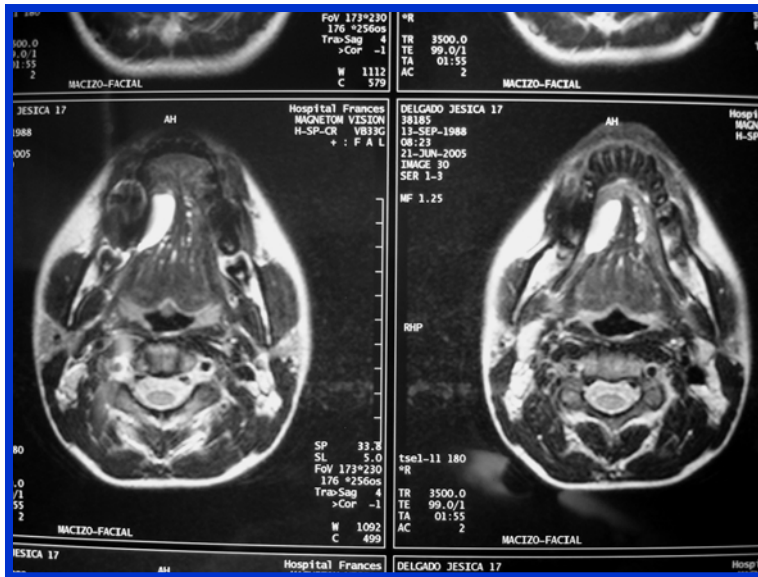

Describe la imagen.
 ¿Necesitaría otro estudio?
 Piense un posible diagnóstico presuntivo.

En caso de solicitar una biopsia ¿qué tipo de biopsia sería?

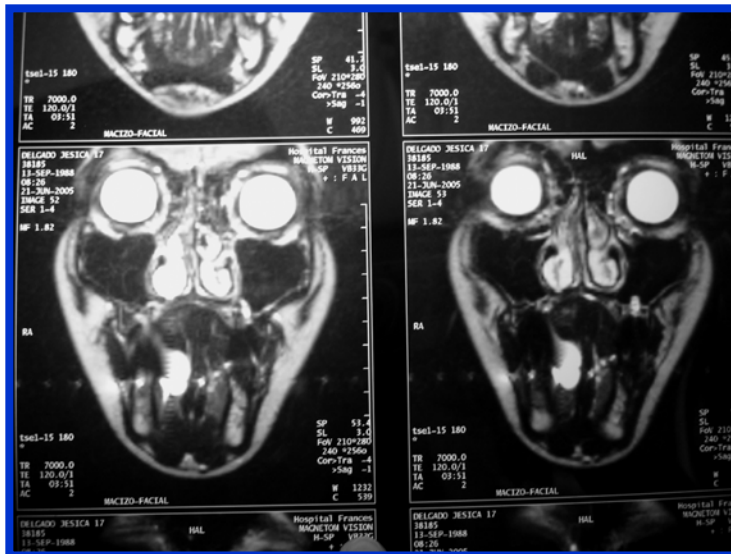

En base a su decisión de diagnóstico:

Enunciar clasificación

¿Qué tratamiento propondría?

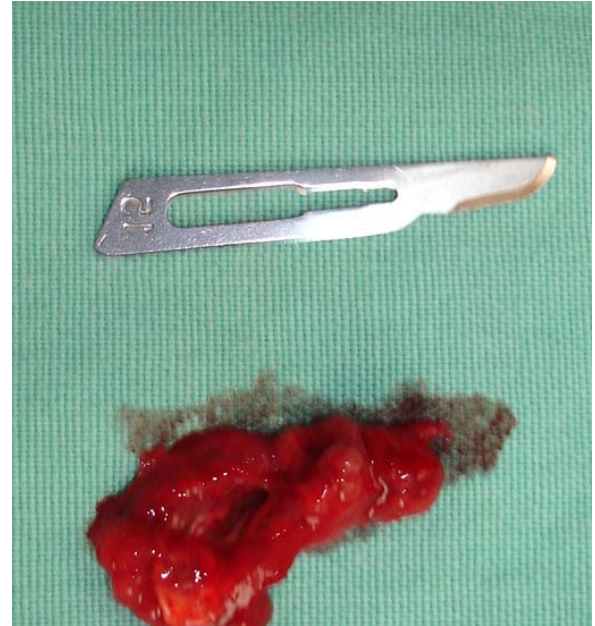
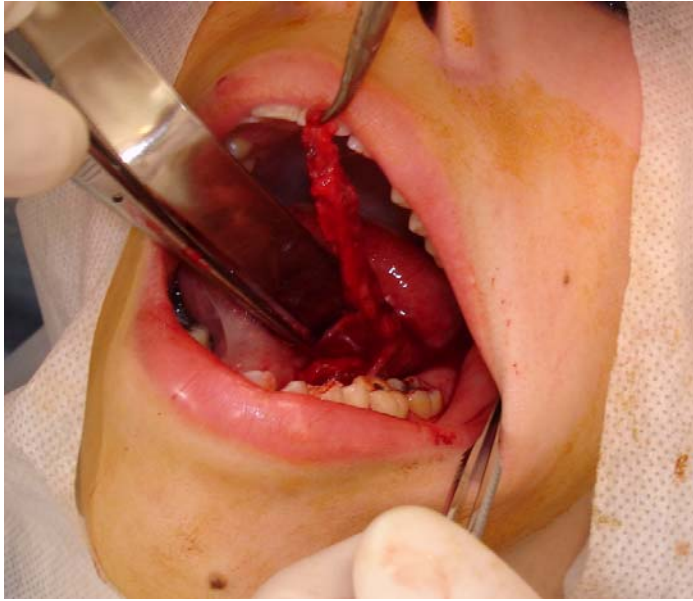

¿Qué es necesario tener en cuenta al realizar la extirpación de la lesión?

¿Para evitar qué?

